T5 de standing AIX EN PROVENCE

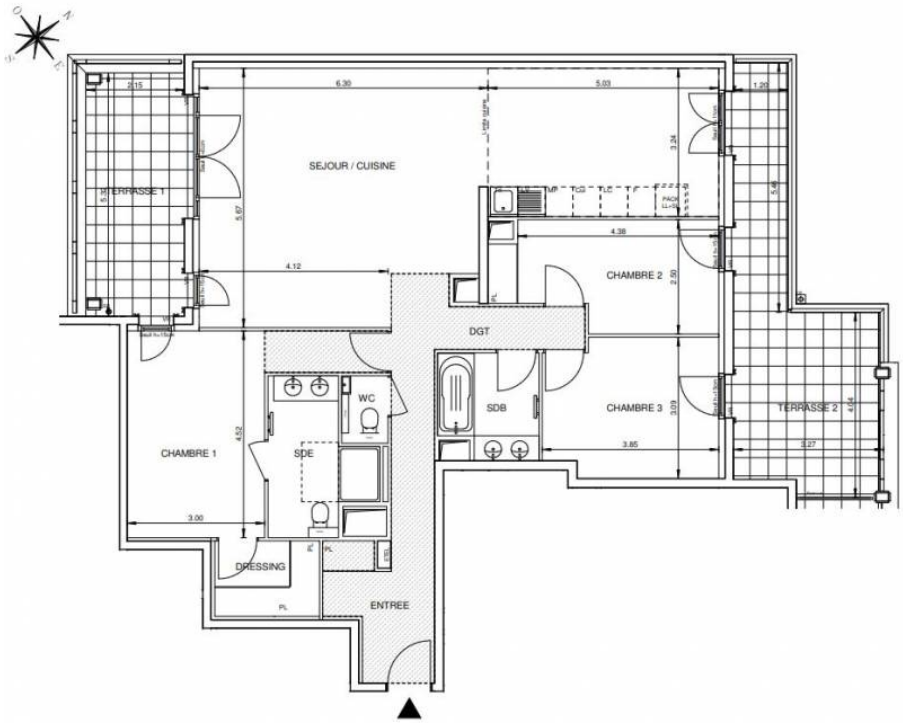

Prix : 1 442 000€

Honoraires à la charge du vendeur

Dans une petite résidence haut de gamme située à quelques minutes à pied du centre historique et à 2 pas des allées paysagères du parc, nous vous proposons ce T5 d'environ 118 m2 avec séjour/cuisine de 50 m2 et ses 2 terrasses. Résidence sécurisée par vidéophone. Le prix comprend 2 places de parking en intérieur. LIVRAISON 3ème TRIMESTRE 2024 ! FRAIS DE NOTAIRE OFFERTS JUSQU'AU 30/04/2024. C500 Mandat N°40566 Profitez de la loi Pinel, du prêt à taux zéro. Prix direct promoteur, pas de frais d'agence. Pour tous renseignements, veuillez contacter Sylvie TOGLIA, agent EXPERTIMO (EI) au 09 83 57 87 52 ou 06 62 50 85 65 - RSAC 349 311 746 Aix en Provence.

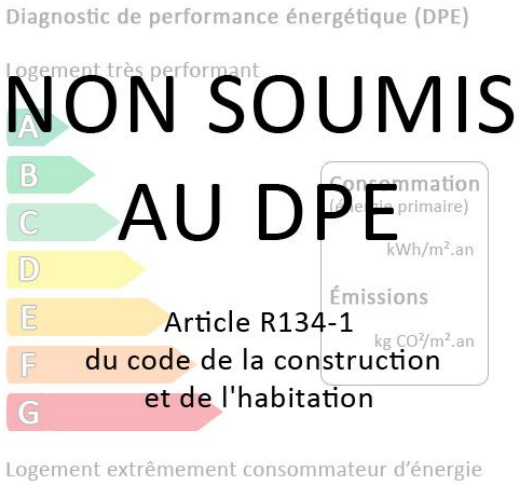

NON SOUMIS AU DPE

Article R134-1
du code de la construction
et de l'habitation

Surface habitable :	118 m²
Nombre de pièces :	5
Nombre de chambres :	4